

SCHEDA DEL CANE

Foto cane

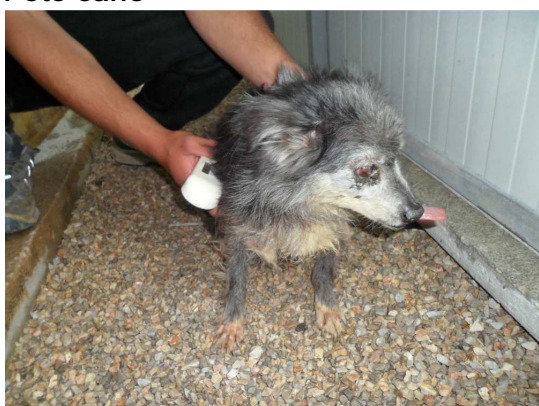

DATI IDENTIFICATIVI DEL CANE

| | | | | | |
|-------------------------------------|---------|--------------------------|----------|--------|---------|
| Proprietà | | Comune di FRATTAMAGGIORE | | | |
| N° identificazione/microchip | | 982009100314659 | | | |
| Razza | | Meticcio | | | |
| Sesso | MASCHIO | Data di nascita | 01/08/00 | Taglia | Piccola |
| Mantello (colore e caratteristiche) | | Nero | | | |
| Tatuaggio | | 3NA3137 | | | |
| Data ingresso al canile | | 01/05/05 | | | |
| Segni part. | | | | | |

SCHEDA SANITARIA

| | | | |
|-----------------|-------------------------------------|--|-------------------------------------|
| Stato fisico | cachettico <input type="checkbox"/> | normale <input checked="" type="checkbox"/> | sovrappeso <input type="checkbox"/> |
| Leishmania | negativo <input type="checkbox"/> | positivo <input checked="" type="checkbox"/> | ultimi valori: 1:160 |
| Stato di salute | sano <input type="checkbox"/> | malato <input checked="" type="checkbox"/> | note:asintomatico leishmania |
| Sterilizzato | si <input type="checkbox"/> | no <input checked="" type="checkbox"/> | |