



Rifugio Agro Aversano s.r.l.

Sede Legale: Via V. Bellini n. 36 - 81030 Parete (CE)
 Tel 338.9587086 Fax 081.19730465
 Sede Op.: Località San Giuseppiello -
 80014 Giugliano in Campania (NA)
 Tel 393.9762696 Fax 081.19730465
 Sede Op: Località Casella di Chianese -
 81034 Mondragone (CE)
 Tel 393.9762696 Fax 081.19730465
 e-mail: rifugioagroaversano@gmail.com
 PEC: rifugioagroaversano@pec.it
 WEB: www.rifugioagroaversano.it
 P. IVA 02927210613

SCHEDA DEL CANE

Foto cane

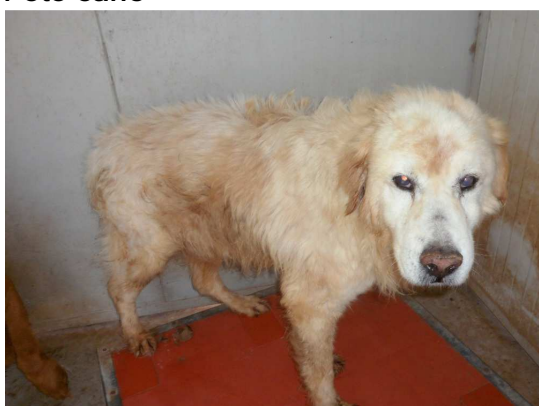

DATI IDENTIFICATIVI DEL CANE					
Proprietà		Comune di FRATTAMAGGIORE			
N° identificazione/microchip		977200005382118			
Razza		Meticcio			
Sesso	MASCHIO	Data di nascita	01/05/02	Taglia	Grande
Mantello (colore e caratteristiche)		Bianco Beige			
Tatuaggio		3NA6289			
Data ingresso al canile		01/05/05			
Segni part.					

SCHEDA SANITARIA					
Stato fisico	cachettico <input type="checkbox"/>	normale <input checked="" type="checkbox"/>	sovrappeso <input type="checkbox"/>		
Leishmania	negativo <input checked="" type="checkbox"/>	positivo <input type="checkbox"/>	ultimi valori:		
Stato di salute	sano <input checked="" type="checkbox"/>	malato <input type="checkbox"/>	note:		
Sterilizzato	si <input type="checkbox"/>	no <input checked="" type="checkbox"/>			